



# L'ECO della Bassa Bresciana

settimanale d'informazione



Anno XXX - N. 21 - 4 Giugno 2011 - Aut. Trib. Brescia 19/4/82 N. 21 - 1 copia € 1, copia arretrata € 1,50 - Abb. annuo € 35 - Sped. Abb. Post. D.L. 353/2003 - 45% - Art. 1 comma 1 L. 46/2004 - DCB di BS Ed. "Il Castello" di M. Pasini & C. s.n.c. - 25018 Montichiari (Bs) Via C. Battisti, 88 - Tel. 030 964039 - info@ecodellabassa.it - Dir. Resp. Damiano Baronchelli - Stampa Tipolitografia Ciessegrafica - Montichiari (Bs)

## Rendiconto finanziario 2010 del Comune di Montichiari

**Il consigliere comunale Fabio Badilini, referente di minoranza per il bilancio comunale, ha trasmesso in questi giorni una sintesi, che qui pubblichiamo, del più ampio intervento da lui svolto nell'ultimo consiglio comunale in merito al Rendiconto finanziario 2010 del Comune di Montichiari, approvato con i soli voti della maggioranza e il voto contrario di ACM, PDL e PD.**

“Il bilancio comunale del 2010 chiude a 21.345.046 euro. La previsione era stata di 29.332.566 euro, e quindi ci troviamo di fronte ad uno scostamento di quasi 8 milioni di euro!!! che rappresenta un errore di previsione enorme (vedere il grafico). L'assessore al bilancio, rag. Massimo Gelmini (semplificando) dice che è colpa dello Stato e della crisi, mentre in realtà le minori entrate imputabili allo Stato arrivano a malapena a 300.000 euro.

Quasi 1 milione delle minore entrate sono imputabili ad entrate in parte corrente derivanti dalle attività di discarica (contributo UNA TANTUM) che erano state previste in 1.450.000 euro, ma che alla fine si sono accertate in soli 689.564 euro. Queste entrate sono un mezzo mistero (tra l'altro erano state previste anche per il 2011 e 2012, ma sono poi sparite completamente), ed infatti già un anno fa (quando era stato presentato il bilancio 2010) avevamo espresso le nostre perplessità su questa voce. In pratica l'Amministrazione dirottava una grossa fetta delle entrate da discarica (normalmente destinate alla parte straordinaria) sulla parte del bilancio corrente (e

quindi da usare per spese ordinarie, in particolare per contributi vari). Essendo questi soldi provenienti dal "territorio" (essenzialmente gruppo Systema), appare sconcertante un errore di previsione del 50%.

Morale della favola, si spiegano almeno in parte i grossi ta-

sono state accertate a circa 1 Milione (realmente incassati soltanto 120.000 euro). L'effetto sulla spesa straordinaria (essenzialmente lavori pubblici) è quello che praticamente tutte le opere che erano state messe nel piano delle opere pubbliche nel 2010 non sono partite.. anche perché dei "pochi" soldi liquidati nel 2010, la maggior parte (500.000 euro) sono andati al Centro Fiera per il solito contributo annuale...

Un'opera su tutte (la ristrutturazione del vecchio macello e dell'ex biblioteca, che fanno parte di un unico progetto) meriterebbe un approfondimento a

parte, che ci riserviamo di fare presto in separata sede perché anche su quell'intervento abbiamo da sempre fortissime perplessità e stiamo preparando una proposta alternativa.

Da rilevare anche come l'impatto dei mutui sia significativamente aumentato negli ultimi anni, dato di per sé non drammatico, se non fosse che l'incremento è esclusivamente legato alle "sberle" del velodromo e se non fosse che con una prospettiva di entrate sempre più ridotte l'incidenza dei mutui sarà comunque

(continua a pag. 2)

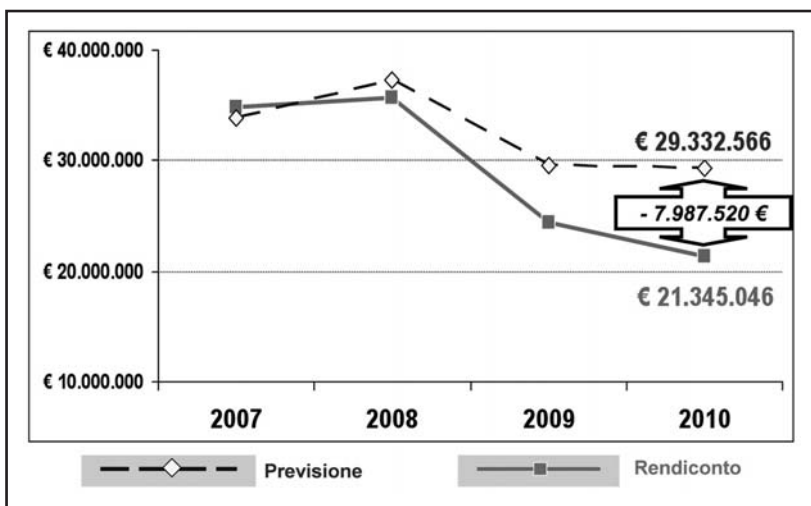

**BILANCI 2007-2010: scostamenti fra le previsioni iniziali e i rendiconti finali.** Il grafico evidenzia la situazione in forte discesa del bilancio comunale, che nel 2010 ha registrato un'entrata inferiore di quasi 8 milioni di euro rispetto alle previsioni.

gli di cui tutti sappiamo. A titolo di esempio, erano stati previsti sullo sport contributi per 140.000 euro (in linea con gli anni precedenti), mentre alla fine il dato accertato è di 39.000 euro (taglio del 72%), peraltro nemmeno tutti pagati (circa la metà, 22.000 euro, pagati al 31.12.2010).

Il grosso dello scostamento dalle previsioni iniziali è però in parte straordinaria, ed è in larghissima parte imputabile alle sanzioni ai cavaatori, che erano state previste essere (per il 2010) di circa 4.4 Milioni, ma che poi

## Emozioni da PalaGeorge

Torno ora dalla sfida per la promozione in Legadue (serie A2 del Basket) del Basket Brescia. La nuova squadra cittadina, realtà recente per il panorama cestistico dopo annate storiche, ha vinto la partita decisiva e ha chiuso la serie dei playoff con la promozione in

campione d'Italia per la sua categoria. Tanti cori, tante emozioni, tanta gente. Torno però con gli occhi pieni di felicità mista a tristezza. Sono felice perché i colori bresciani tornano a splendere, sono felice perché il San Filippo era pieno come non lo era da tempo, sono felice perché in campo si respirava aria di sport di alto livello, sono felice perché i volti dei bambini presenti brillavano alla vista di questi campioni e di tanti tifosi, sono felice perché a tifare questa squadra c'erano tante persone comuni e tante persone 'importanti'. In prima fila c'era anche il Sindaco di Brescia Paroli, che con assessori e consiglieri, gioiva e incitava con tutto il restante pubblico del palazzetto...

Sono triste perché i colori di Montichiari non splendono più ormai da due anni, sono triste perché il PalaGeorge è vuoto come



La targa consegnata dal sindaco di Monza alla presidente dell'Acqua Paradiso. (BAMS - Matteo Rodella)

non era da tempo (i 6000 spettatori in una partita dell'ultima stagione chi ce li riporterà?), sono triste perché da noi si respira solo aria di campo (conciato) e l'alto livello è solo quello dei nuovi ampliamenti delle discariche, sono triste perché ancora tanti volti si chiedono dove sia finita la squadra di serie A1 che tutti ci invidiavano, sono triste perché i volti dei nostri bambini non possono brillare come quelli visti stasera (beh, basta andar a Brescia no? O a Monza??), sono triste perché stasera non riuscivo a tifare per Brescia, il mio cuore sportivo batteva per la Pallavolo Montichiari, sono triste perché lo sportivo bresciano ricorderà il suo Sindaco per questa promozione vissuta a bordo campo e io ricorderò il mio per avermi infranto un sogno.

Sportivo Monteclarense

Briciole di bontà: Don Luigi Lussignoli

### TROVA IL TEMPO

Trova il tempo di lavorare: è il prezzo del successo.

Trova il tempo di essere gentile: è la strada della felicità.

Trova il tempo di riflettere: è la fonte della forza.

Trova il tempo di sognare: è il sentiero che porta alle stelle.

Trova il tempo di giocare: è il segreto della giovinezza.

Trova il tempo d'amare: è la vera gioia di vivere.

Trova il tempo di leggere: è la base del sapere.

Trova il tempo di essere felice: è la musica dell'anima.

## EUROPEA IMMOBILIARE

MONTICHIARI (BS) - Piazza S. Maria, 1  
Tel./Fax 030.9962606 - Cell. 334.5889444 - europeamontichiari@libero.it

www.newpoligroup.it



TAGLIO LASER  
PRESSOPIEGATURA  
LAVORAZIONI  
PERSONALIZZATE  
IN FERRO E INOX

Via Brescia 186/B 25018 MONTICHIARI (BS)  
Tel. 0309962154 Fax 030 9962275

Ristorante  
*Maria*  
nuova gestione

Menù pranzo prezzo fisso  
10 EURO

Ristorante

Menù di carne € 14  
Menù di pesce € 18

Chiuso giovedì sera

Via S. Martino della Battaglia, 107  
Montichiari (BS)  
Tel. 030.9960578 - 333.6808357



Viale Europa, 11  
MONTICHIARI

Tel. 030.9650229

ott\_leonardiad@virgilio.it

*Mauri*  
di Sola Domenica  
Orologeria Oreficeria  
Gioielleria

COMPRO ORO USATO  
PAGAMENTO IN CONTANTI

LABORATORIO IN PROPRIO  
PER RIPARAZIONI

Montichiari - Via M. Libertà, 11  
Tel. 030 962480

**MARMI  
FALUBBA**

di Ferrario Alan

ARTE FUNERARIA

MARMI PER EDILIZIA

RESTAURO MARMI  
ANTICHI

Tel. 030 9650127  
Via S. Martino della Battaglia, 9  
MONTICHIARI

## Giudizi sbrigativi

I lettori ricorderanno la polemica, oltre un anno fa, nella quale la sindachessa, Elena Zanola, se ne uscì contro la Caritas, causa le diverse "sensibilità" sul tema dell'accoglienza e dell'aiuto agli extracomunitari in difficoltà.

Affermare che i grandi flussi migratori, da tempo prementati sull'Italia, siano da mettere in conto alla sindachessa, od all'ex-sindaco Rosa, è omaggio all'imbecillità.

Questo non toglie che la forsennata cementazione della città, provochi all'interno del più generale flusso migratorio, una certa attrazione verso la realtà monteclarese. D'altronde è la stessa sindachessa a farne l'elogio, affermando che Montichiari è bella, pulita ed a dimensione d'uomo.

Sulla pulizia, poi... Talvolta, anche chi scrive s'è imbattuto in persone, poche per la verità, che non pare siano l'esempio del bisogno.

Operatori del settore, interpellati, riconoscono casi di "furbizia". Evidenziando il problema dei controlli. Roberto Vivarelli, storico vero, autore di un pregevolissimo libro

come "I caratteri dell'età contemporanea", scrive del come gli stranieri, arrivati tra noi, imparino immediatamente e dal cattivo esempio degli italiani, l'arte dell'arrangiarsi. Perché, tanto, prima o poi le cose vanno a posto. O qualcuno, magari da furbo, le mette a posto. D'altronde se la sindachessa, dai giudizi sbrigativi, avesse la pazienza di guardare alla nostra realtà locale, avrebbe modo di conoscere, o già conosce, episodi riguardanti lavoratori, italiani e stranieri, malpagati, sottopagati o affatto pagati.

Al cui confronto, la vicenda Caritas diventa trascurabile. Sono accaduti, in aprile, tre fatti rilevanti.

Il primo, riguarda la vicenda di due assessori leghisti, in due comuni bresciani, che devono rispondere alla Magistratura per tangenti urbanistiche. Il secondo è il contenzioso Zanola-Borghesi, segretario provinciale della Lega Nord, in merito alla vicenda Report RAI 3.

Se si fa la morale alla Caritas, per pochi casi e di portata ridottissima, in quale conto dovremmo mettere i fortissimi in-

teressi sulle discariche e dell'urbanistica; o le tangenti?

Terzo fatto, passato in sordina, l'annullamento di un concorso, della Provincia, per presunte irregolarità: leggasi favori amicali e parentali. Fatto salvo il principio di innocenza, fino a prova contraria, a quali conclusioni dovremmo arrivare usando il metro della signora Zanola?

In Brianza, un riccone, acclamato come uomo munifico e generoso, "aiuta" delle povere ragazza in difficoltà: gioielli, automobili, pellicce, appartamenti; spese per decine di migliaia di euro.

Le fanciulle, poverette, non si chiamano più come quelle che praticano il mestiere più antico del mondo. Ora si chiamano "excort": quando si dice l'evoluzione della specie! C'è, addirittura, chi applaude: sono cambiati il concetto di bisogno; e le dimensioni del bisogno.

Brianza, terra di mobilitici! Il nostro, prendendo a spunto il grande Totò, ha capito come va il mondo: «La donna è mobile e l'uomo è mobiliere...».

Dino Ferronato

## "La Sorgente" presenta il bilancio sociale 2010

Nell'assemblea tenutasi il 13 maggio presso la sede della Cooperativa in via Matteotti 19, "La Sorgente" ha approvato il suo bilancio sociale relativo all'anno 2010. Riportiamo alcuni dati che meglio di molte parole possono descrivere come "La Sorgente" nell'arco dei suoi 26 anni di attività abbia saputo radicarsi sul nostro territorio e diventare un autorevole punto di riferimento per le persone con disabilità e per le loro famiglie, nonché per le amministrazioni comunali con le quali ha sempre collaborato in un rapporto sinergico di collaborazione.

**SOCI: 110**

**SERVIZI GESTITI: 15**

**SERVIZI AREA DISABILITÀ:** Assistenza ad Personam; Centri Diurni per Disabili; Servizio Educativo Territoriale; Servizio di Formazione all'Autonomia; Servizio "Sollievo"; Servizio di

Turismo Sociale; Laboratorio "Educare alle Abilità"; Laboratorio "Giraluna"; Gruppi di Auto Mutuo Aiuto; Servizio Trasporti.

**SERVIZI AREA MINORI:** Servizio Specialistico per i Disturbi d'Apprendimento; Centro di Aggregazione Giovanile; Servizio "Emergenza a Scuola" per la prevenzione e la riduzione del disagio scolastico; Laboratori Ra-ta-taplan; Casa Vacanza "Casa Gialla".

**NUMERO UTENTI SEGUITI: 629**

**COMUNI CON CUI COLLABORA:** Montichiari, Calcinato, Ghedi, Borgosatollo, Acquafredda, Remedello, Visano, Nuvolera, Rezzato, Bedizzole.

**SCUOLE CON CUI COLLABORA: 36**

**LAVORATORI: 109** di cui **60** soci lavoratori.

**LE PROGETTAZIONI**

- "Family Care" - progetto di

sostegno alle famiglie con minori con disabilità; (Fondazione Comunità Bresciana)

- "IntegrArti" - l'esperienza artistica ed il processo creativo come strumento di integrazione (Fondazione Comunità Bresciana)

- "La Culla delle Mamme" - progetto a sostegno della Maternità (Regione Lombardia)

Oltre che per i dati sopra riportati, il 2010 per "La Sorgente" si ricorderà principalmente per il raggiungimento della prima importante tappa del "Progetto Mosaico", ovvero l'acquisto del terreno, in località Badazzole di Montichiari, dove nei prossimi anni la Cooperativa si impegnerà a far sorgere una struttura polifunzionale per persone con disabilità.

Chi volesse avere maggiori informazioni sulla "Sorgente" può consultare il sito [www.coop-lasorgente.com](http://www.coop-lasorgente.com)

### "Rendiconto finanziario..."

(segue da pag. 1)

forte. Da notare infine come il rag. Gelmini a Novembre 2010 su "Paese Mio" vantasse ben altri dati, smentito solo un mese dopo dai suoi stessi numeri.

Per concludere, sempre restando in tema di bilancio, anche le ultime sparate sul bollettino del Comune fanno davvero sorridere. Praticamente Gelmini dice che tutto va bene, portando come unico dato il fatto che il bilancio previsionale del 2011 è di circa 24 milioni di euro. A parte il fatto che alla luce della performance del 2010 (dove, come detto, l'errore di previsione è stato di 8

milioni) non sembra molto significativo usare l'entrata prevista come indice di salute finanziaria del Comune... E poi anche sul 2011 sono state previste entrate molto aleatorie. Per esempio, Gelmini ha messo a bilancio IN PARTE ORDINARIA un'entrata di oltre 1.000.000 di euro (da lui definito un "tesoretto") come recupero di crediti nei confronti dello Stato per recuperare i quali abbiamo fatto (o faremo) letteralmente causa allo stesso Stato.

Speriamo sinceramente di sbagliarci, ma temiamo che anche l'anno prossimo, quando tireremo le somme del 2011, ci troveremo di fronte allo stesso tipo di conclusioni del 2010". (Fabio Badilini)

## Per l'estate 2011 "Casa Serena propone "Estate Ragazzi"

Quest'estate la fondazione "Casa Serena" propone per i minori di Montichiari l'iniziativa "Estate Ragazzi". "Estate Ragazzi" è un'occasione per giocare, stare insieme, conoscere nuovi amici e diventare grandi...

Ad "Estate Ragazzi" i minori che parteciperanno svolgeranno giochi organizzati dagli educatori, tornei di vario tipo, gite in spazi aperti del nostro territorio e soprattutto potranno andare in

piscina per due volte alla settimana. "Estate Ragazzi" sarà attivo dal 4 Luglio al 29 Luglio negli orari compresi tra le 8,00 del mattino e le 17,30 del pomeriggio.

I costi per parteciparvi sono: UNA SETTIMANA = euro 90,00 - DUE SETTIMANE = euro 140,00 - TRE SETTIMANE = euro 200,00 - QUATTRO SETTIMANE = euro 260,00.

Chi volesse iscriversi può telefonare al numero 030 964692.

Macelleria • Gastronomia  
Salumi • Formaggi  
Frutta • Verdura • Pane



Carni Certificate Chianine



Via Tre Innocenti, 24/A - 25010 Montichiari (BS)  
Tel. 030 9650417 - Fax 030 9652551



metti la tecnica in campo



MACCHINE AGRICOLE  
via E. Montale, 35  
25018 Montichiari (BS)  
Tel. 030 9960215 Fax 030 9961299  
[www.moreni.it](http://www.moreni.it) e-mail: [moreni@moreni.it](mailto:moreni@moreni.it)



**MAGRI MAURO**

PESCHERIA

Dettaglio e Ingrosso  
ARRIVI GIORNALIERIVia A. Mazzoldi  
Tel. 030.9961829IL VENERDÌ MATTINA  
PRESENTE AL CENTRO FIERA

*Atelier  
Della  
Casa*

Creazioni  
- Tende  
- Tendaggi  
- Coprilletto  
- Complementi d'arredo  
- Tende da sole  
- Veneziane

Via Felice Cavallotti, 46  
25018 - Montichiari - Bs  
Tel / Fax 030 964065

**ARGOMME**

di Rubes Andrea, Nicola &amp; C.

- PNEUMATICI DI TUTTE LE MARCHE
- VENDITA CERCHI IN LEGA
- CONVENZIONE CON SOCIETÀ ARVAL - LEASYS

Tel./Fax 030 961629  
E-mail: argomme@tin.it  
Via Brescia, 134 H  
MONTICHIARI**CIPRIA & CANDOR**

PROFUMERIA

BIGIOTTERIA

TABACCHI

LOTTO

Viale Europa  
Tel. 030.9960765**STUDIO DENTISTICO**

Dott. CICALI PALMERINO

Via C. Battisti, 106  
MONTICHIARI  
Tel. 030.961626

www.studiodentista.it

- CONSERVATIVA
  - IMPLANTOLOGIA
  - ORTODONZIA
  - PROTESICA fissa e mobile
- PREZZI CONCORRENZIALI  
PAGAMENTI PERSONALIZZATI

Aut. San. N. 142 del 30-7-1997

AL CENTRO FAMILIA  
MONTICHIARI

TRECCANI

**TABACCHERIA**  
DISTRIBUTORE 24 H  
GIORNALI - RIVISTESUPERENALOTTO  
VALORI BOLLATI  
FOTOCOPIE - FAXApertura 7,30-19,30  
Tel. 030.9657281

APERTO 1ª DOMENICA DEL MESE

**MACELLERIA MORATTI**Carni scelte  
di PRIMA QUALITÀ  
BOVINE-EQUINE  
SUINE e POLLAMEServizio dettaglio  
ed ingrosso  
MACELLAZIONE PROPRIAMONTICHIARI (BS)  
Via F. Cavallotti, 50  
Tel. 030.962044**MONTICHIARI SERRAMENTI**SERRAMENTI  
IN ALLUMINIO  
E PVC  
ZANZARIERESconto fiscale 55%  
spese sostenute per  
risparmio energeticoVia C. Battisti, 23  
MONTICHIARI  
Tel./Fax 030.9651751**TRONY**

MONTICHIARI

di fronte Centro Fiera  
Lunedì aperto tutto il giorno  
Tel. 030.961108

Rodella

**STUDIO E  
PROGETTAZIONE  
D'INTERNI  
ESPOSIZIONE ARREDI  
DELLE MIGLIORI MARCHE**NUOVO NEGOZIO in via Brescia, 120 a Montichiari  
TEL. 030.961293 - FAX 030.9961813

La Grimm night 2011:

**Incontro con Padre Kizito Sesana**

Proseguendo una consuetudine istituita da alcuni anni, il Grimm Cantieri di Solidarietà *Onlus* indice per sabato 04 giugno 2011 la cena dei volontari e degli amici insieme con le loro famiglie, ma quest'anno, prima di questo momento conviviale, ci sarà, alle ore sedici e trenta, un incontro con un ospite eccezionale: Renato Kizito Sesana, prestigiosa figura di missionario comboniano da lunghi anni impegnato nel continente africano in favore degli ultimi.

Nei locali della sede del

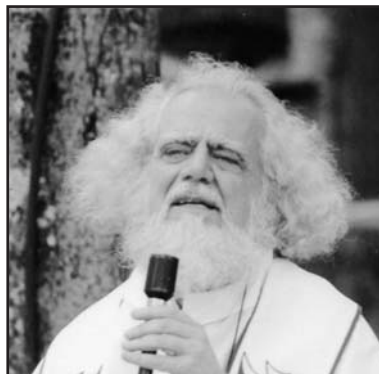

Padre Renato Kizito Sesana.

Grimm, ad Esenta di Lonato del Garda (BS) - in via San Marco 51 - padre Kizito intratterrà i convenuti parlando delle sue esperienze missionarie in

Kenya, in Sudan ed in Zambia. Al termine della conferenza il missionario celebrerà una Santa Messa presso la chiesa parrocchiale della frazione e, quindi, si fermerà a cena con gli amici del Grimm.

Chiunque fosse interessato partecipare alla cena con padre Kizito potrà prenotare presso la segreteria del Grimm, in orario d'ufficio dal lunedì al venerdì dalle ore otto e trenta alle ore dodici e dalle ore quattordici e trenta alle ore diciotto, telefonando al numero 030/9105015.

**Referendum  
12 e 13 giugno**

Quali elettori siamo chiamati a partecipare ai referendum indetti per il 12 e 13 giugno. Non siamo ancora certi se saranno tre o quattro i quesiti per rispondere SI o NO, essendo in sospenso la decisione della Consulta in merito al Referendum del nucleare.

In precedenza occorre sottolineare la scelta del Governo (in modo principale del Ministro Maroni) di non accorpate la votazione con le recenti elezioni amministrative.

Un comunicato che ci è pervenuto in redazione fa presente la situazione in maniera molto esplicita: "SI, 300 milioni di euro, quindi 5 euro per ogni italiano vivente è il costo del mancato accorpamento dei referendum alla data delle elezioni amministrative. La deci-

sione, chiaramente presa nella speranza di non far raggiungere il quorum ai referendum, è di per sé scandalosa, ma lo è ancor di più se si pensa ai terribili tagli operati da questo governo su tutti i settori e i servizi essenziali come sanità, forze dell'ordine, scuola, cultura ecc. Si taglia su tutto, ma per evitare l'Election Day l'Italia è talmente ricca da poter buttare dalla finestra 300 milioni di euro. Ci rimane una sola cosa da fare: andiamo a votare ai referendum e soprattutto facciamo capire a tutti quanto è importante votare".

Il REFERENDUM ABROGATIVO è una delle pochissime forme di democrazia diretta concesse ai cittadini ed è valido solo se viene raggiunto il quorum (la metà più uno degli elettori). Passa parola!

**Gli Amici del libro  
informano**

Il prossimo incontro del Gruppo "AMICI DEL LIBRO" si terrà **VENERDÌ 24 GIUGNO ALLE ORE 20.45** presso la sala della ex Biblioteca in via xxv aprile a Montichiari. Si discuterà del romanzo "LE VOCI DEL MONDO" di Robert Schneider, edizioni Einaudi, pagg. 180, euro 9,50 (Premio Grinzane-Cavour 1995).

"È un libro che commuove, in cui si sovrappongono e si fondono tra loro Amore, musica, melanconia e tragedia. L'infinita sensibilità del protagonista trasforma il suo sentire in pura poesia, e tutto ciò che è astratto ed impalpabile (sentimenti, musica, tormento esistenziale) viene trasposto in parole con una delicata maestria. Un libro da leggere, che entra dentro".

Amici Libro Montichiari

**IL BUFALINO**

LE SPECIALITÀ DELLA CAMPANIA

- MOZZARELLE - CACIOCAVALLO
- FRUTTA E VERDURA
- SALUMI NAPOLETANI
- PASTA TIPICA - VINI D.O.C.
- TARALLI - FRESELLE
- PANE A LEGNA

PRODOTTI FRESCHI  
ARRIVI MARTEDÌ E VENERDÌViale Europa, 11D - Montichiari (BS)  
Tel. 030.9650652 - Cell. 339.3054241**IMPIANTI ELETTRICI  
IMPIANTI ALLARME  
IMPIANTI  
TV DIGITALE  
AUTOMAZIONE  
CANCELLI****CHERUBINI  
MASSIMO**Via D'Aragona, 14  
Borgosotto di Montichiari  
Tel. 333.1048887**sartoria  
super  
rapida**Presso Centro  
Commerciale Fama  
Montichiari - Via Brescia  
tel. 388 3815023Associata all'Unione  
Stampa Periodica  
Italiana**MACELLERIE RIUNITE  
SCALMANA**

CARNI

BOVINE

EQUINE

Via Tito Speri, 1  
Tel. 030.964521IL VENERDÌ MATTINA  
ANCHE AL CENTRO FIERA**RUOTE PER TRATTORI  
BAZZOLI ERNESTO**BAZZOLI ERNESTO & C. s.n.c. - Via Erculiani, 140  
25018 Novagli di Montichiari (BS)  
Tel. 030.964517 - Fax 030.9981748  
www.bazzoli.net

**ONORANZE FUNEBRI**  
**Dino Coffani**  
 MONTICHIARI - CALCINATO  
  
 Diurno e notturno  
 Tel. **030 961797**  
 disbrigo pratiche  
 gratuito  
 servizio completo  
 in tutte le  
 città e province



**Maria Tagliabue ved. Chiari**  
1° anniversario



**Pietro Piacentini**  
1° anniversario

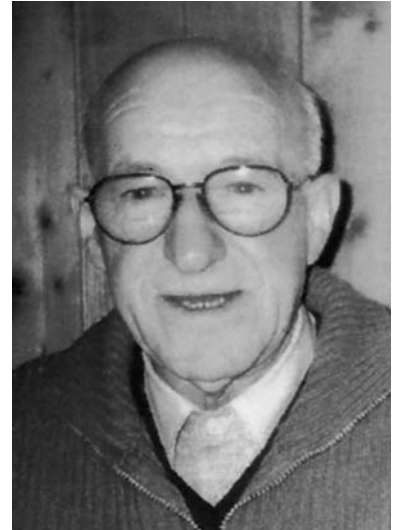

**Gigetto Casarotti**  
3° anniversario

*Al*  
**garden shop**  
**pasini**  
 di *Andrea Pasini*  
**SPECIALE GERANI**  
**EDERA - ZONALI**  
**PARIGINI**  
**tutti a euro 1,60**  
**VENDITA STRAORDINARIA**  
**PIANTINE DI VERDURA**  
 Servizio faxiflora... Fiori in tutto il mondo  
 al **GARDEN SHOP PASINI** di *Andrea Pasini*  
 Via Mantova, 210 - Montichiari  
 tel. 030.964032 - fax 030.9962509



**Sergio Bazzani**  
4° anniversario

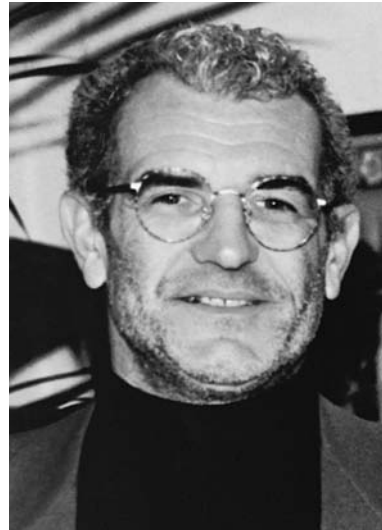

**Roberto Tosoni**  
7° anniversario

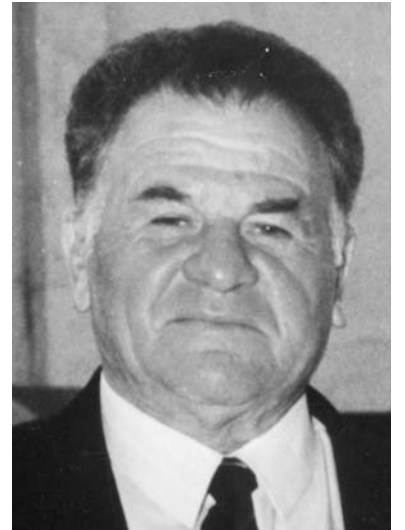

**Albino Chiari**  
12° anniversario

**Ricordi di Paolo Antonioli**

Il tempo è passato troppo in fretta da quel lontano, 06-06-2010, giorno che ci hai lasciato. Era una giornata bellissima piena di sole e voglia di stare in compagnia. Giorno ideale da trascorrere con la famiglia a ridere e scherzare. Tu, in quel senso, eri un vero burlone. Ti piaceva la battuta, ma sapevi anche accettarla e, in quei frangenti, per la risata che volevi soffocare i tuoi occhi diventavano piccoli, a mandorla. Alcune volte lacrimavano ma, non volevi darlo a vedere, dovevi essere tutto d'un pezzo. Non immaginavi nemmeno lontanamente quanto eri simpatico. Le guance ti si gonfiavano e diventavi tutto rosso poi, ... ci mandavi a quel paese ... che sta... C'è un proverbio che dice: "Dimmi come sei morto e capirò come hai vissuto". Secondo me, Paolo, è calzante con la tua persona. Hai vissuto per la famiglia, per questa hai lavorato, sudato, rinunciato per dare un futuro a loro e per loro sei tragicamente scomparso per una banale distrazione. Talmente tale che in una



**Paolo Antonioli**  
1° anniversario

situazione diversa non sarebbe mai potuto accadere, tanto era il tuo zelo per la sicurezza. Ripensiamo ancora noi tutti a quei momenti trascorsi in serenità e allegria. Ci manchi, mancano le tue riflessioni politiche del lavoro dell'amicizia del mangiar e del bere bene. Sì, "La Compagnia", c'è ancora ma è un po' svuotata si cerca ogni volta di ravvivare gli incontri ma si sente la tua man-

canza. Per noi è rimasto ben poco al di là di una fotografia, l'ultima che mi hai mandato della "Camminata enogastronomica" di Tremosine l'ho incorniciata, e un ricordo mentale. E' la tua famiglia che, paradossalmente, nonostante tutto ti ha ancora. La tua adorata Daniela nel guardare i Vostri Figli, vede in loro una parte di te, un sorriso, uno sguardo, un modo di fare, sono la tua continuazione che non li abbandonerà mai. Come le Vostre splendide nipotine, fanno parte di voi e di te. Così pure i tuoi figli vedranno, in loro stessi, il Papà che tanto li ha amati e guidati nel cammino della vita. Stefania, Claudio, Laura, in voi c'è tutto l'amore che, Paolo, sotto varie sfaccettature ha saputo e voluto darvi sapendo che lo avreste usato nel migliore dei modi. Guardandovi scoprirete che ognuno di voi troverà il Papà che tragicamente ha abbandonato questa valle che quel giorno profumava di tutto ma, certamente, non di lacrime. Ciao Paolo.

*Jack*

**Il miglior Mutuo? Quello giusto per te!**  
**Con i mutui BCC del Garda la tranquillità è di casa**



**Mutuo Tasso Fisso SENZA PENSIERI**  
 Il tasso del mutuo viene determinato all'atto della stipula e sarà quello per tutta la durata. Avrete la tranquillità sulla certezza del tasso d'interesse.



**Mutuo Tasso Variabile SENZA FLOOR**  
 Il floor predeterminato dalla Banca, non permette, nel caso di mutui a tasso variabile, di scendere sotto un certo limite. Un mutuo "senza floor" abbatte questa limitazione, sfruttando pienamente le variazioni verso il basso del tasso di riferimento.



**Mutuo Tasso Variabile CON CAP**  
 I mutui con CAP sono mutui a tasso variabile, con una garanzia in più: il tasso d'interesse non potrà superare la soglia massima (CAP) predeterminata all'atto di stipula, pur continuando a sfruttare i vantaggi del tasso variabile.

Risparmia fino al 50% sulle spese di istruttoria se la tua casa è in classe energetica "A" (-50%) o "B" (-30%).

**BCC CREDITO COOPERATIVO**  
**BCC DEL GARDA**  
 www.bccgarda.it

**www.newpoligroup.it**  
**SERRAMENTI IN ALLUMINIO**  
**QUALITÀ PER LA TUA CASA**



**DETRAZIONE FISCALE 55% COMPRENSIVO DI SERVIZIO PRESENTAZIONE PRATICA**  
**PRONTO INTEVENTO 24 ORE PER MANUTENZIONI**  
**SOSTITUZIONE PERSIANE ALLUMINIO TINTA LEGNO 20 GG**

**CERTIFICAZIONE S.O.A. - CE - RISPARMIO ENERGETICO**  
 Via Brescia 186/B 25018 MONTICHIARI (BS) ITALY Tel. 0039 0309962154 Fax 0039 030 9962275



Un sogno che diventa realtà

# La nuova "officina" di Gianpietro Vigorelli

*Una inaugurazione in grande stile per i numerosi clienti*

Un sogno che diventa realtà. Incontriamo il signor Gianpietro Vigorelli nel giorno dell'inaugurazione della sua nuova officina meccanica. Una grande soddisfazione condivisa da tutta la famiglia, a cominciare dal padre che in pensione come agricoltore ha permesso al figlio di trasformare i sacrifici di una vita in un nuovo progetto per il futuro.

Recuperata la cascina con una trasformazione ad abitazione civile con le caratteristiche rurali, il bravo Gianpietro, con la passione della meccanica fin da bambino, coronata con il diploma di scuola professionale all'Istituto Artigianelli di Brescia, realizza nelle vecchie strutture la nuova officina per la lavorazione di ingranaggi particolari per l'industria, meccanica generale per l'agricoltura, ma in particolare per le auto, moto e trattori d'epoca. Una grande passione nel cuore per le macchine storiche, con una importante clientela che abbraccia tutta la zona. In evidente esposizione di magni-



Gianpietro con la moglie Sabrina nell'officina modello. (Foto Mor)

fiche autovetture dei suoi clienti che davano sfoggio della loro bellezza nel cortile appositamente attrezzato per l'inaugurazione a cura della ristorazione Salamensa.

Un buffet curato in tutti i particolari con aperitivi, antipasti, risottino e tanta accoglienza, grazie anche alla moglie Sabrina a cui va gran merito per la riuscita del progetto.

Vigorelli inizia il suo percorso presso la ditta F.lli Tonesi, dove impara il mestiere, alla quale sarà sempre riconoscente. L'occasione per sistemare la

struttura agricola, ed ecco il grande salto dell'autonomia con altri due operai ed il sostegno dell'amata Sabrina e dei due figli Chiara e Stefano. *E' come se fosse nato il terzo figlio, anche per merito di mia moglie a cui va il mio ringraziamento*, ci confidava il bravo Gianpietro, entusiasta della partecipazione di clienti ed amici che si sono complimentati per aver realizzato il suo sogno. Ma in cuor suo c'è ancora un ultimo desiderio che vorrebbe esaudire: partecipare alla Mille Miglia, la più bella corsa del mondo.

I sogni, come dimostrato, si possono avverare, e con l'aiuto di qualche amico del mondo delle auto storiche non è detto che possa avverarsi anche questo.



La famiglia Vigorelli durante il ricevimento. (Foto Mor)

SE VOLETE LEGGERE I NUMERI ARRETRATI DELL'ECO DAL 2008, cliccate [www.ecodellabassa.it](http://www.ecodellabassa.it) PER SPEDIRE MESSAGGI [info@ecodellabassa.it](mailto:info@ecodellabassa.it) tel. 335 6551349

Promosso dall'Alleanza per l'Italia

## Convegno sul Terzo Settore

*"Difesa della dignità della persona, eccellenza delle prestazioni, riduzione delle risorse"*

Come coniugare tutto questo?

Sabato 11 giugno alle ore 10 presso il Centro Pastorale Paolo VI Brescia

L'Alleanza per l'Italia, una nuova formazione politica che anche nella nostra zona ha già fatto diverse adesioni, organizza un convegno sul terzo settore.

Montichiari ed i paesi limitrofi sono molto sensibili a queste problematiche ed il volontariato ha trovato modo di esprimersi tramite le molte Associazioni che operano con grande impegno per i bisogni della "persona".

Il convegno ha come titolo **la difesa della dignità della persona**, e con importanti relatori cercherà di dare risposte per arricchire il contenuto della nuova legge.

La presenza del sen. Emanuela Baio (Alleanza per l'Italia) permetterà di venire a conoscenza delle ultime note della legge, in via di approvazione, grazie anche alla presenza della senatrice nelle commissioni parlamentari relative all'infanzia, all'adolescenza, all'igiene e sanità. Il nostro concittadino avv. Felice Scalvini rappresenta, come presidente, le cooperative europee,

mentre Adriana Mostarda è la portavoce del Forum terzo settore Bresciano. Previsti altri interventi dal dott. Johnny Dotti, presidente Welfare Italia, a don Gino Rigoldi, fondatore della Comunità Nuova. Il dibattito sarà sicuramente arricchito da altri autorevoli interventi.

Il convegno si terrà SABATO 11 GIUGNO dalle ore 10 presso il CENTRO PASTORALE PAOLO VI, via G. Calini 30 Brescia, con la possibilità di parcheggiare all'interno della struttura.

L'argomento è di stretta attualità e tutti coloro che seguono questo settore sono invitati a partecipare per apprendere le ultime novità, discutere dei provvedimenti in essere e formulare idee per trasmettere ai legislatori le effettive necessità del settore.

Pavimenti, rivestimenti, caminetti, stufe, idromassaggio, accessori bagno  
Via Brescia, 186/G - 25018 Montichiari (BS)  
Tel. 030.964412-030.9650715 - Fax 030.9650715

Restaurant - Pizza  
Cocktail - Music

Via Mantova, 180 - 25018 Montichiari (BS)  
Fax 030.9658307 - [www.dapsdinnerdrink.com](http://www.dapsdinnerdrink.com)

**ROBES**  
carni s.p.a.

**PADANA**  
allevamenti



**NEGOZIO  
SPECIALIZZATO**



CALCINATO - VIA ROVADINO 42A/B - TEL. 030.9964575 - FAX 030.9667034

Marcia della Pace a Montichiari

# Ritornano i venti di pace nella capitale della Bassa

**Organizzatori: le quattro parrocchie ed altre associazioni**

S tavolta fanno sul serio le parrocchie ed altre associazioni di Montichiari, che si sono unite nel segno della pace, organizzando due convegni ed una marcia per la pace. Il tutto accade 12 anni dopo l'azeramento della Consulta per la Pace e 25 anni dopo l'ultima grande manifestazione montclarese dedicata a dare il proprio contributo per risolvere i problemi della fame, dei diritti e della guerra nel mondo.

Dopo il primo convegno dello scorso 10 maggio sul tema della "Conoscenza", si è svolto venerdì sera 20 maggio, nel Gardaforum di via Trieste, alle ore 20,30, il secondo convegno dal titolo "Diritto e ... Rovescio della Cittadinanza". La relazione introduttiva è stata trattata dalla prof.ssa Adriana Apostoli (Docente di Diritto Costituzionale dell'Università di Brescia), cui è seguito don Fabio Corazzina (parroco di Santa Maria in Silva a Brescia).

Moderatore di questo secondo dibattito è stato il giornalista Mario Cherubini. Numerose le domande del pubblico, in entrambi gli incontri, riguardanti soprattutto il "come mettere in pratica la Costituzione italiana che difende i diritti anche dei cittadini stranieri". Il programma è stato intitolato "Vocabolari di Pace" ed avrà come terzo appuntamento una Marcia per la Pace fissata per sabato 4 giugno, lungo un percorso che inizierà con il ritrovo alle 14,30 presso la Pieve di San Pancrazio e che poi prevede tre tappe: la Parrocchia di Borgosotto, il Municipio (dove verrà consegnata una lettera



Immagine del grande Concerto per la Pace svoltosi nel 1986 nel neonato Centro Fiera di Montichiari.

aperta al sindaco e alla giunta) ed il Centro San Filippo Neri (dove verrà esposta la mostra "Noi apparteniamo alla Razza Umana" realizzata dai ragazzi della Scuola Media Alberti).

I 12 gruppi organizzatori sono le quattro parrocchie di Montichiari (Centro, Borgosotto, Vighizzolo e Novagli), Agesci Gruppo Scout di Montichiari, il Comitato Sos Terra, la Caritas Interprovinciale, la CGIL di Brescia, SPI Montichiari, CISL ed FNP di Brescia e la Fondazione Casa Serena.

Nel 1997 nacque a Montichiari anche una Consulta comunale per la Pace, a seguito della guerra nei Balcani, ma ebbe breve durata. La nuova amministrazione leghista nata nel 1999 infatti la archiviò, assieme al progetto di costruire un Monumento per la Pace per il quale la giunta Badilini spese 20 milioni delle vecchie lire per un Concorso Nazionale dedicato alle Scuole Superiori di Design italiane. Arrivarono numerosi progetti e modellini, fu dichiara-

to il vincitore ma poi non se ne fece più nulla.

Ma il vento della pace sembra inarrestabile e ritorna ora a soffiare forse più forte di prima. Per informazioni sulla Marcia del 4 giugno rivolgersi ad Alessandro: 334-573436.

## Macelleria Equina Maggi

*Tradizione di famiglia*

La Macelleria Equina Maggi Almo ha sede in Montichiari in via F. Cavallotti un negozio che da circa cento anni ha visto la presenza di questo punto vendita.

Inizia l'affascinante lavoro di macelleria il nonno Filippo, erano i primi momenti di nuove proposte commerciali, per poi vedere incrementata l'attività dal padre di Almo, il compianto Angelo. Dalla consolidata esperienza e da una tradizione di famiglia, Almo adegua l'attività ai tempi che passano, facendo diventare quel piccolo punto

vendita una boutique della carne di cavallo.

In azienda è entrato a far parte del progetto macelleria di qualità suo figlio Angelo, il nome del nonno, che è attento ai suggerimenti del padre, in particolare sulla regola di comperare i cavalli in strutture contadine nella migliore tradizione della garanzia del prodotto.

È iniziata la proposta di offrire ai gentili lettori "la ricetta della settimana", un suggerimento per come cucinare la carne di cavallo, molto apprezzata nella nostra zona.



Almo Maggi: tradizione e professionalità al vostro servizio.

(Foto Mor)

*Macelleria Equina***MAGGI ALMO****MACELLAZIONE E LAVORAZIONE IN PROPRIO DI CAVALLI E PULEDRI NOSTRANI***vi propone la ricetta della settimana***TARTARA DI CAVALLO**

**INGREDIENTI PER 4 PERSONE:** gr. 500 polpa di cavallo macinata fine, sale, pepe Q.B. 1 cucchiaino di senape, 1 cucchiaino di capperi sottosale piccoli (risciaquali in acqua fredda) oppure una sardina salata (sliscata e ben pulita). 3 tuorli d'uovo (freschissimi), 2 cucchiaini di parmigiano, l'erba cipollina, la senape senza sbattere violentemente; aggiungete il tutto alla carne preparata in precedenza; aggiustate di olio, sale, pepe a vostro piacimento. Mescolando piano, affinché l'impasto sia soffice ed elastico. È consigliabile mangiarlo al momento con crostini di pane casareccio ben caldi.

Ponete la polpa macinata in una terrina, ben capiente che vi permetta di mescolare bene senza difficoltà. Aggiungete sale, pepe, olio e capperi (in alternativa ai capperi, la sardina preparata a pezzetti piccoli). Mescolate il tutto e lasciate riposare. Subito mescolate a parte i 3 tuorli d'uovo, 2 cucchiaini di parmigiano, l'erba cipollina, la senape senza sbattere violentemente; aggiungete il tutto alla carne preparata in precedenza; aggiustate di olio, sale, pepe a vostro piacimento. Mescolando piano, affinché l'impasto sia soffice ed elastico. È consigliabile mangiarlo al momento con crostini di pane casareccio ben caldi.

MONTICHIARI (BS) - Via Felice Cavallotti, 8 - Tel. 030.961043

## **PANDA 2 RADDOPPIA**

### **CASTIGLIONE MONTICHIARI**

### **FIAT - ALFA ROMEO - LANCIA**



Via Cavour, 109/111  
46043 CASTIGLIONE D/STIVIERE (MN)  
Tel. 0376.639901 - Fax 0376.630346



**VENDITA NUOVO E USATO**  
**AZIENDALI E KM ZERO**  
**CENTRO REVISIONI**



Via Romanino  
25018 MONTICHIARI (BS)  
Tel. 030.9650047

Pubblico e privato

a cura di Giliolo Badilini

## La croce dei Fogliata gioiello della comunità monteclarense

Fra le tante manifestazioni che si sono accavallate in questa primavera monteclarense, spesso addirittura sovrappostesi per mancanza di un opportuno coordinamento, una ci è sembrata di straordinario rilievo. Si tratta della presentazione, avvenuta la sera del 7 maggio u.s. nella splendida cornice della pieve di San Pancrazio, della preziosa pubblicazione *La croce dei Fogliata: un tesoro per la comunità monteclarense*.

Certo la nostra Pieve romana, di per sé attrazione artistica di rara purezza architettonica, ha ben figurato, gremita com'era di ascoltatori, non pochi invero anche i forestieri, interessati dal singolare oggetto del convegno, una vera chicca per gli amatori d'arte. Motivo di richiamo anche il nome dei relatori, a partire da don Giuseppe Fusari, direttore del Museo diocesano di Brescia, il quale nel suo competente e coinvolgente intervento ha permesso di approfondire il valore e il significato di questa Croce dimenticata e sconosciuta per troppo tempo.

Altro relatore, un fiume di notizie e di informazioni sul prezioso manufatto, lo storico dell'arte Alessandro Barbieri, autore della scrupolosa e impegnativa ricerca che ha dato vita a questo bellissimo libro che costituirà certamente motivo di



La croce dei Fogliata.  
(BAMS - Matteo Rodella)

prestigio e di gloria nella case dei monteclarensi, ad onore delle loro storiche radici.

Infine, a presentare il volume che descrive e illustra la Croce dei Fogliata, il nostro concittadino Basilio Rodella, fotografo e autore per la BAMS dell'artistica pubblicazione. E qui non può mancare un plauso caloroso a Basilio Rodella, promotore di tante iniziative mosse dall'amore per Montichiari, e nome sempre più presente nella più importante editoria d'arte nazionale e internazionale.

Ma cos'è questa croce, da sempre "oggetto" preziosissimo per Montichiari e parimenti sconosciuto, conservato in sicurezza nel Duomo ed esposto soltanto nelle occasioni straordinarie? La lacuna delle notizie in merito viene colmata soltanto ora, appunto con lo studio che il dott. Alessandro Barbieri ha condotto in sei mesi di ricerche approfondite in vari archivi della provincia e non solo. Un approfondimento che ha permesso di unire in un unico testo i molti pronunciamenti fatti da studiosi ed appassionati sulla Croce ed ha consentito al dott. Barbieri di formulare una nuova collocazione temporale che farebbe risalire la datazione del prezioso manufatto alla seconda metà del Duecento o al massimo ai primi anni del secolo successivo.

Entusiasta del libro è fra i primi il parroco mons. Gaetano Fontana, che così scrive

nella presentazione: «Con tutto il cuore dico "GRAZIE" a chi ha curato questa pubblicazione e che in modo professionale ci dona degli elementi che ci danno l'opportunità per approfondire anche la nostra fede, oltre alla conoscenza artistica... Accogliamo questo libro e apprezziamo per il suo valore artistico: fotografie e scritto ci lasciano a bocca aperta; ma sentiamoci anche stimolati ad accogliere il valore spirituale di questa "Croce professionale dei Fogliata"... Benedico questo lavoro e ancora ringrazio tutti coloro che vi hanno lavorato».

Don Giuseppe Fusari, esprimendo grande apprezzamento per quest'opera, scrive: «Il lavoro del dott. Alessandro Barbieri sulla croce dei Fogliata e il corredo fotografico di Basilio Rodella rendono in qualche modo giustizia al colossale lavoro di ricostruzione della storia dei manufatti liturgici bresciani... Non sempre un manufatto di oreficeria o di argenteria ha la fortuna di essere accompagnato, com'è il caso della Croce monteclarense detta dei Fogliata, dall'attenzione della critica e dalla cura di chi lo custodisce».

Un'opera ben nata dunque questa della Croce dei Fogliata che merita il plauso e l'accoglienza di tutti i monteclarensi.

Giliolo Badilini

Il libro *La Croce dei Fogliata: un tesoro per la comunità monteclarense* è stampato in due edizioni, una in formato 20x30 (pagine 86, euro 30,00) e una speciale in formato 30x40, 99 copie numerate, euro 350,00. Può essere richiesto presso l'ufficio parrocchiale, aperto lunedì, mercoledì, venerdì e sabato dalle ore 9.00 alle ore 11.00. Il ricavato sarà destinato alle impellenti necessità finanziarie della parrocchia di Santa Maria Assunta di Montichiari.



Un particolare della croce.  
(BAMS - Matteo Rodella)

### TABACCHERIA VISCONTI

GIORNALI - RIVISTE  
VALORI BOLLATI - LOTTO

ARTICOLI  
DA REGALO

Via A. Mazzoldi, 1  
MONTICHIARI

### CENTRO DI IGIENE ORALE E PREVENZIONE

Studio associato

Ghorsi Dott. Omar  
Dolci Dott. Diego

Via S. Giovanni, n. 58  
25018 Montichiari (Bs)  
Tel. e Fax 030.96.21.68

Regalati un sorriso!

**Federico Dal Bosco**  
Dott. commercialista e revisore contabile

viale Europa 45/G  
Montichiari (BS)

Tel. 030 - 9650624  
Fax. 030 - 9659875

**www.studiodalbosco.com**  
CONSULENZA FISCALE E AMMINISTRATIVA - CONTABILITÀ - BILANCI - DICHIARAZIONI DEI REDDITI

Loc. "Al Cantoncino"  
di Montichiari

**MACELLERIA  
da Angelo**

**BOVINO - SUINO - INSACCATI**  
PROFESSIONALITÀ AL TUO SERVIZIO  
TEL. 030.961698

**PASTICCERIA - BAR - STUZZICHERIA  
"Al Cantoncino"**

**VENERDÌ: TRIPPA E PIZZA AL TAGLIO**  
SU PRENOTAZIONE I PIATTI SPECIALI DI BERTA  
TEL. 338.1537285

IMPIANTI  
ELETTRICI  
CIVILI  
E INDUSTRIALI

AUTOMAZIONE  
CANCELLI

IMPIANTI  
ANTENNE TV

IMPIANTI  
ALLARMI

**Soldi**  
snc

Via E. Fermi, 20 - 25013 Carpenedolo (Bs)  
Tel. 030 969282 - Fax 030 9983215  
P. IVA e Cod. Fisc. 01924070988  
info@soldimpianti.it - www.soldimpianti.it

**esoteric car**  
quality sound

Pioneer

ALPINE

vodafone

VASKA

Via O. Romero, 3/A - 25018 MONTICHIARI (BS)  
Tel./Fax 030.9961821 - www.esoteric-car.it - esoteric@esoteric-car.it

**HELP CASA**

**ZANZARIERE**

**TENDE DA SOLE**

**SERRATURE - TAPPARELLE  
VENEZIANE - CASSEFORTI**

Svuotiamo e puliamo appartamenti  
solai - cantine - garage - uffici  
Preventivi gratuiti - Si accettano permute  
con quadri od oggetti antichi

Per urgenze telefonare al  
**336627734 - 3484900106**  
Montichiari via Ten. Pastelli, 19 - Tel. 030 9960849

I.P.

**OLTRE**  **SCARPE.it**  
by LEONMARKET



**primavera 2011 estate**

*il gusto di scegliere!*

**MONTICHIARI DI FRONTE AL CENTRO FIERA  
VIA BRESCIA, 132/I - TEL. 030/962713 *il gusto di scegliere***